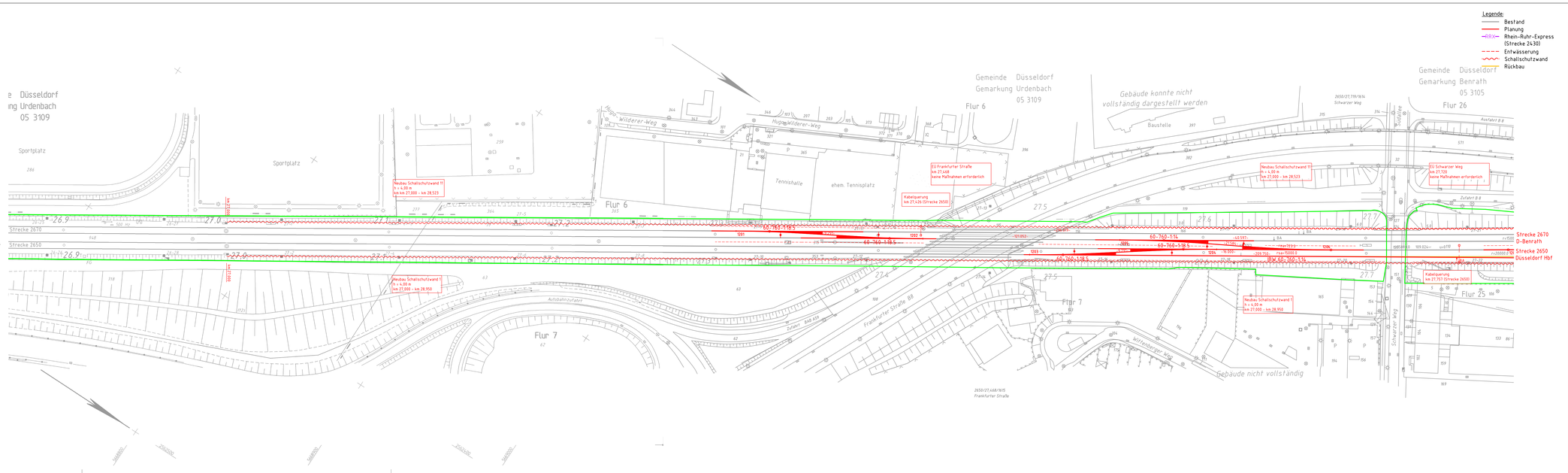

Anlage 9.1.1

Index	Änderungen bzw. Ergänzungen	Name:	Datum:
2	Schalltechnische Voruntersuchung / Anpassung Entwässerung	Hindemith	31.01.2019
1	Prüfanmerkung DB Netz AG vom 26.06.2018	Hindemith	06.08.2018

Prüfvermerke

die Übereinstimmung der Zeichnung mit der Ausführung bestätigt:

für den Auftragnehmer: Ort, Datum, Unterschrift

für die DB Engineering & Consulting: Ort, Datum, Unterschrift

interoperabilität geprüft (Benannte Stelle), Name

Datum geprüft / genehmigt

Datum geprüft / genehmigt

Datum geprüft / genehmigt

Eisenbahn-Bundesamt

Freigabe zur baufachlichen Prüfung

Ort, Datum, Unterschrift

Prüfingenieur

gleichgestellt mit Prüfexemplaren geprüft / genehmigt

Datum

Freigabe der Ausführungsunterlagen

mit Regelungen durch den BVB

Freigabe-Nr.: ..... / .....

Ort, Datum, Unterschrift (BVB)

Genehmigung zur Bauausführung

Ort, Datum, Unterschrift

Lageskizze

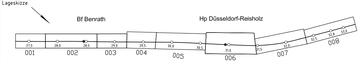

Auftragnehmer:

Planverfasser:
DB Engineering & Consulting GmbH
Region Nord
Planung Verkehrsanlagen I TP-N-P-HANV3
Joachimstraße 8
30159 Hannover
Hannover, den 25.05.2018
Ort, Datum, Unterschrift

Bauherr:
DB Netz AG
Großprojekte West
I.NG-W
Mülheimer Str. 50
47057 Duisburg
Ort, Datum, Unterschrift

Planung:
DB Engineering & Consulting GmbH
Region West
Planung Duisburg I.TP-W-P-DU (2)
Königsberger Allee 28
47058 Duisburg
Duisburg, den 25.05.2018
Ort, Datum, Unterschrift

Blatt-Nr.:	001 von 008
Auftrag-Nr.:	G.016131313
	Datum / Name
gez.:	10.2017 / Borchers
bearb.:	10.2017 / Hindemith
gegr.:	10.2017 / Eriksen
Plan-Nr.:	2.20.B.V.A.LP.001.2
Planart:	Vorplanung
Planzeichen:	
Maßstab:	1 : 1000
Einwirkungen (Lastmodelle):	
Höhen- und Koordinatensystem:	DB_Ref

Lageplan
Variante B
Strecke 2650, von km 26,865 bis km 27,792

Projekt:
Rhein-Ruhr-Express PFA 2.0

Strecke:
Düsseldorf-Hellerhof - Düsseldorf-Reisholz

Bauwerksnummer				Brückennr.
Strecke	Kilometer		Kennzahl	
2650	*		*	

T170 2018 07:57Borchert @025 %
\\duprod2$\PROJEKTE\B37200002_RRX\PRJ_PFA2_VP__VP_PA20_HP_Bereich\VA\DB_E&C\Variante_c_2020_VA_P__M001(Vst_CSW_2_20_VA_LP2700.dwg / 001