

11.09.2018 07:14:13/BorchersA @B20:15
 \\dus02\proj\projekte\163723063_RRX\VPF_2102_VP_VP_P2102_VP_BenathVA1200_CAD\Variante_11200_VALP_11000\Tras_SSV_D_200_VA_LP121218.dwg 001

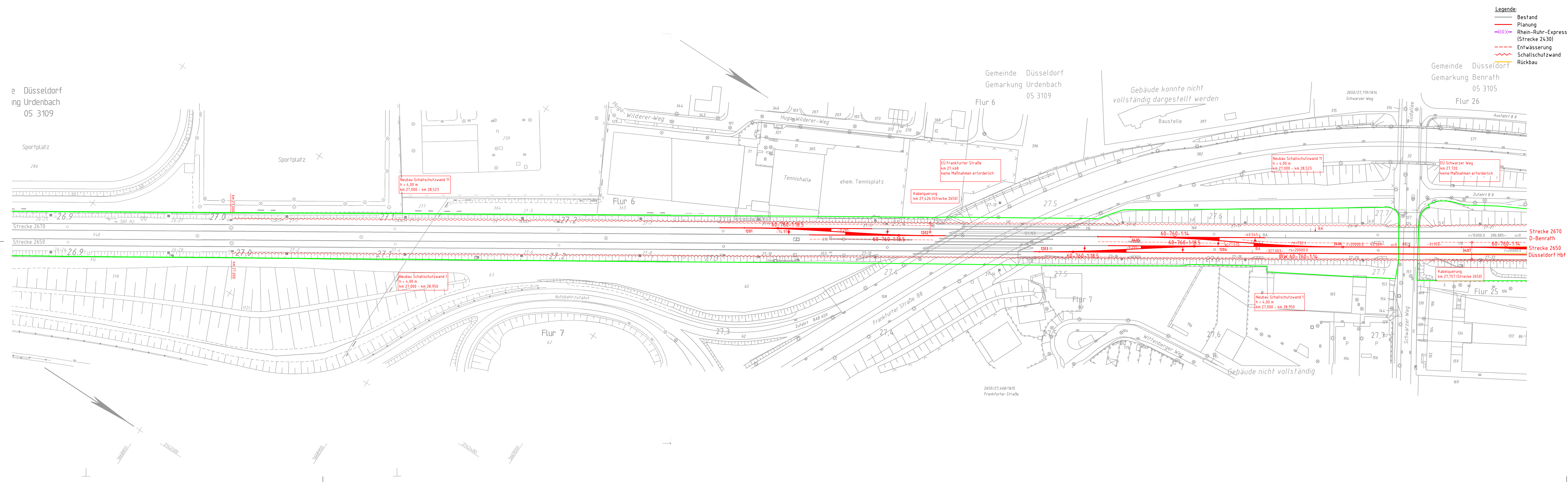

- Legende:**
- Bestand
 - Planung
 - RRX— Rhein-Ruhr-Express (Strecke 2430)
 - - - - - Entwässerung
 - Schallschutzwand
 - Rückbau

Gemeinde Düsseldorf
 Gemarkung Urdenbach 05 3109
 Gemeinde Düsseldorf
 Gemarkung Benrath 05 3105

Anlage 9.1.1

2	Schalltechnische Voruntersuchung / Anpassung Entwässerung	Hindemith	31.01.2019
1	Prüfanmerkung DB Netz AG vom 26.06.2018	Hindemith	06.08.2018
Index:	Änderungen bzw. Ergänzungen	Name:	Datum:

Prüfvermerke			
die Übereinstimmung der Zeichnung mit der Ausführung bestätigt:	Freigabe zur bautechnischen Prüfung		
für den Auftragnehmer:	Ort, Datum, Unterschrift	Ort, Datum, Unterschrift	
für die DB Engineering & Consulting:	Ort, Datum, Unterschrift	Prüfingenieur	
interoperabilität geprüft (benannte Stelle), Name			
Datum	geprüft / genehmigt		
Datum	geprüft / genehmigt		
Datum	geprüft / genehmigt		
Eisenbahn-Bundesamt	gleichgestellt mit Prüfexemplaren	geprüft / genehmigt	
Datum	Freigabe der Ausführungsunterlagen		
	<input type="checkbox"/> mit Regelungen durch den BVB		
	Freigabe-Nr.: /		
	Ort, Datum, Unterschrift (BVB)		
	Genehmigung zur Bauausführung		
	Ort, Datum, Unterschrift		

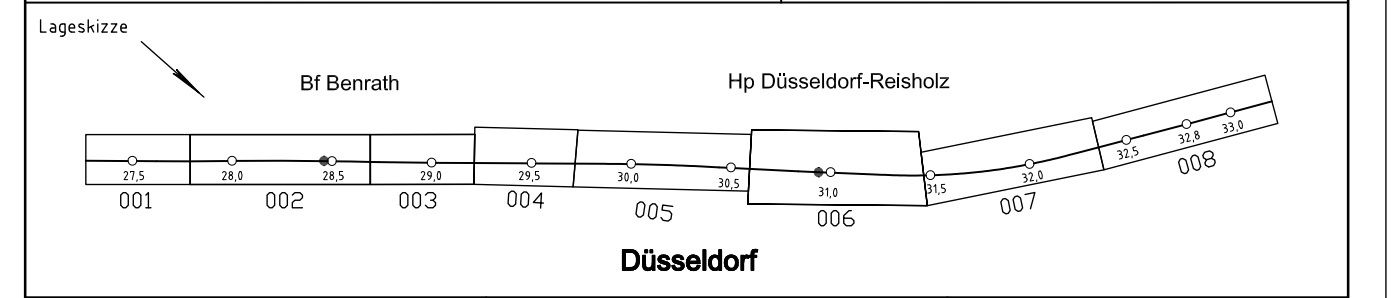

Auftragnehmer:	Planverfasser:	DB	Blatt-Nr.: 001 von 008
DB Engineering & Consulting GmbH	DB Engineering & Consulting GmbH	DB	Auftrag-Nr.: G.016131313
Region Nord	Region Nord		Datum
Planung Verkehrsanlagen I.TP-N-P-HAN(V)	Planung Verkehrsanlagen I.TP-N-P-HAN(V)		Name
Joachimstraße 5	Joachimstraße 5		gez.
30159 Hannover	30159 Hannover		10.2017
Hannover, den 25.05.2018	Hannover, den 25.05.2018		Hindemith
Ort, Datum, Unterschrift	Ort, Datum, Unterschrift		gepr.
			10.2017
			Erikson
Bauherr:	DB NETZE	DB	Plan-Nr.: 2.20.C.VA.LP.001.2
DB Netz AG	DB Engineering & Consulting GmbH	DB	Planart: Vorplanung
Großprojekte West	Region West		Planzeichen:
ING-W	Planung Duisburg I.TP-W-P-DU (2)		Blattgr.:
Mülheimer Str. 50	Königsberger Allee 28		Einwirkungen (Lastmodelle):
47058 Duisburg	47058 Duisburg		Höhen- und Koordinatensystem
Duisburg, den 25.05.2018	Duisburg, den 25.05.2018		DB_Ref
Ort, Datum, Unterschrift	Ort, Datum, Unterschrift		

Projekt: Rhein-Ruhr-Express PFA 2.0			
Strecke: Düsseldorf-Hellerhof - Düsseldorf-Reisholz			
Strecke	Bauwerksnummer	Brückennr.	
2650	*	*	
	Kilometer	Kennzahl	