

2	Schalltechnische Voruntersuchung / Anpassung Entwässerung	Hindemith	31.01.2019
1	Prüfanmerkung DB Netz AG vom 26.06.2018	Hindemith	06.08.2018
Index:	Änderungen bzw. Ergänzungen	Name:	Datum:

Prüfvermerke

die Übereinstimmung der Zeichnung mit der Ausführung bestätigt: für den Auftragnehmer: _____ Ort, Datum, Unterschrift	Freigabe zur bautechnischen Prüfung Ort, Datum, Unterschrift
für die DB Engineering & Consulting: _____ Ort, Datum, Unterschrift	Prüfungsgeneuer Ort, Datum, Unterschrift
interoperabilität geprüft (benannte Stelle), Name Datum: _____ geprüft / genehmigt	
Datum: _____ geprüft / genehmigt	
Datum: _____ geprüft / genehmigt	
Eisenbahn-Bundesamt	gleichgestellt mit Prüfexemplaren geprüft / genehmigt
Datum: _____ Freigabe der Ausführungsunterlagen <input type="checkbox"/> mit Regelungen durch den BVB Freigabe-Nr.: _____	
Ort, Datum, Unterschrift (BVB)	Genehmigung zur Bauausführung Ort, Datum, Unterschrift

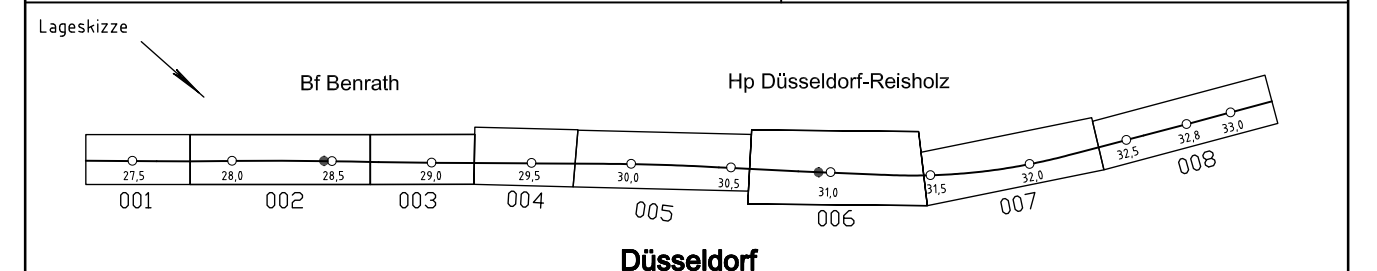

Auftragnehmer:	Planverfasser: DB Engineering & Consulting GmbH Region Nord Planung Verkehrsanlagen I TP-N-P-HAN(V) Joachimstraße 5 30159 Hannover Hannover, den 25.05.2018 Ort, Datum, Unterschrift	Blatt-Nr.: 002 von 008 Auftrag-Nr.: G.016131313 Datum Name 10.2017 Borchers 10.2017 Hindemith 10.2017 Erikson
Bauherr: DB Netz AG Großprojekte West ING-W Mülheimer Str. 50 47057 Duisburg	Planung: DB Engineering & Consulting GmbH Region West Planung Duisburg I TP-W-P-DU (2) Königsberger Allee 28 47058 Duisburg Duisburg, den 25.05.2018 Ort, Datum, Unterschrift	Plan-Nr.: 2.20.D.VA.LP.002.2 Planart: Vorplanung Planzeichen: Planleggr: Einwirkungen (Lastmodelle): Höhen- und Koordinatensystem DB_Ref
Maßstab: 1 : 1000	Lageplan Variante D Strecke 2650, von km 27,792 bis km 28,694	

Projekt:	Rhein-Ruhr-Express PFA 2.0		
Strecke:	Düsseldorf-Hellerhof - Düsseldorf-Reisholz		
	Bauwerksnummer	Brückennr.	
Strecke	Kilometer	Kennzahl	
2650	*	*	

- Legende:**
- Bestand
 - Planung
 - RRX — Rhein-Ruhr-Express (Strecke 2430)
 - - - Entwässerung
 - - - Schallschutzwand
 - Rückbau
 - Planung Dritter

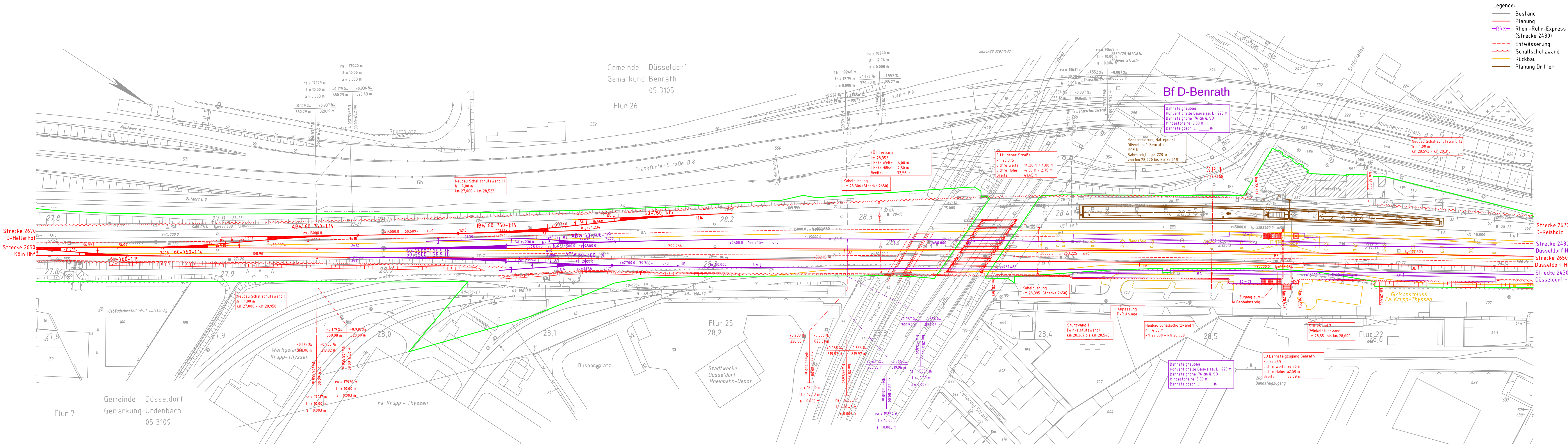

19.04.2018 11:39 BorchersA @2015
 \\dusseldorf-projekte\projekte\RRX\LPB_3102_VP_0420_HF_Benrath\VA200_CAD\Verkehr_41200_VAP_1000\ID_300_VA_LP27192.dwg / 002