

2	Schalltechnische Voruntersuchung / Anpassung Entwässerung	Hindemith	31.01.2019
1	Prüfanmerkung DB Netz AG vom 26.06.2018	Hindemith	06.08.2018
Index:	Änderungen bzw. Ergänzungen	Name:	Datum:

**Prüfvermerke**

die Übereinstimmung der Zeichnung mit der Ausführung bestätigt:	Freigabe zur bautechnischen Prüfung
für den Auftragnehmer:	Ort, Datum, Unterschrift
für die DB Engineering & Consulting:	Ort, Datum, Unterschrift
interoperabilität geprüft (benannte Stelle), Name	Prüfungsgeneur
Datum	geprüft / genehmigt
Datum	geprüft / genehmigt
Datum	geprüft / genehmigt
Eisenbahn-Bundesamt	gleichgestellt mit Prüfexemplaren
Datum	geprüft / genehmigt
Freigabe der Ausführungsunterlagen	<input type="checkbox"/> mit Regelungen durch den BVB
Freigabe-Nr.:	
Ort, Datum, Unterschrift (BVB)	
Genehmigung zur Bauausführung	
Ort, Datum, Unterschrift	

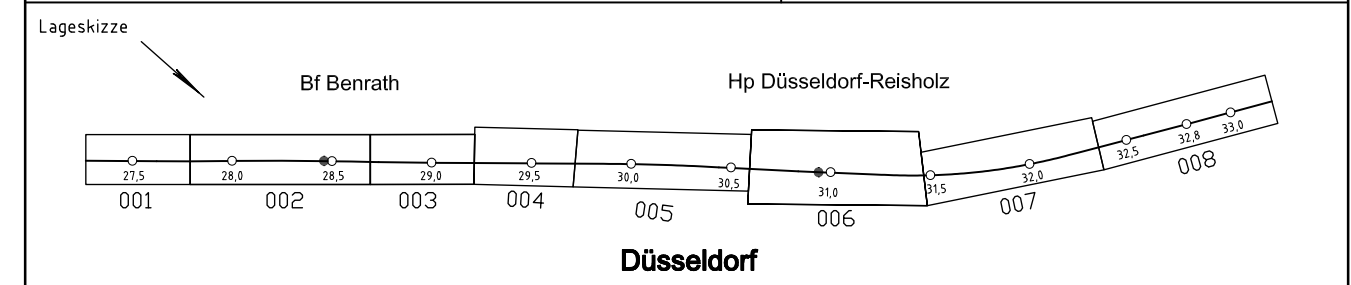

Auftragnehmer:	Planverfasser:	DB Netz AG	Blatt-Nr.: 007 von 008
DB Engineering & Consulting GmbH	DB Engineering & Consulting GmbH	Region Nord	Auftrag-Nr.: G.016131313
Region Nord	Planung Verkehrsanlagen I.TP-N-P-HAN(V)	Joachimstraße 5	Datum
30159 Hannover	Hannover, den 25.05.2018	47057 Duisburg	Name
Hannover, den 25.05.2018	Ort, Datum, Unterschrift	Duisburg, den 25.05.2018	gez. 10.2017 Borchers
Planung:	DB NETZE	DB	bearb. 10.2017 Hindemith
DB Engineering & Consulting GmbH	Region West	Planung:	gepr. 10.2017 Erikson
Region West	Planung Duisburg I.TP-W-P-DU (2)	DB	
Königsberger Allee 28	47057 Duisburg	Plan-Nr.: 2.20.C.VA.LP.007.2	
47057 Duisburg	Duisburg, den 25.05.2018	Planart: Vorplanung	
Ort, Datum, Unterschrift	Ort, Datum, Unterschrift	Planzeichen:	
		Einwirkgrün (Lastmodelle):	
		Höhen- und Koordinatensystem:	DB_Ref

Projekt:	Rhein-Ruhr-Express PFA 2.0		
Strecke:	Düsseldorf-Hellerhof - Düsseldorf-Reisholz		
	Bauwerksnummer	Brückennr.	
Strecke	Kilometer	Kennzahl	
2650	*	*	

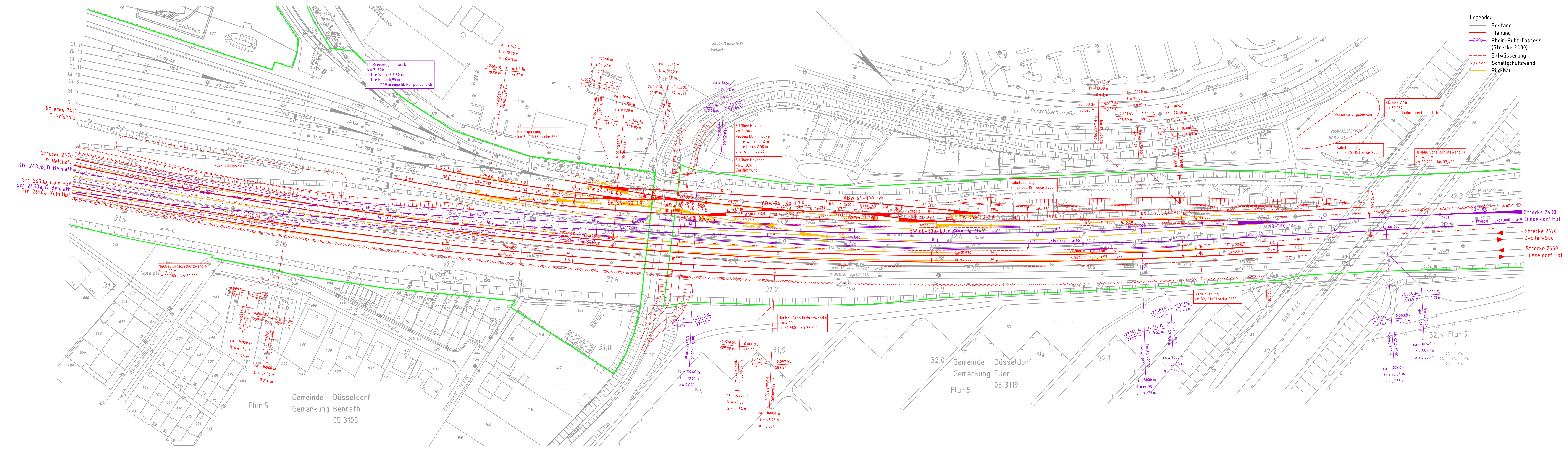

19.04.2018 11:24 BorchersA @2015 DBEngineering & Consulting GmbH \Vollbereich\PROJEKTE\KLEINPROJEKTE\BRX\NFB\_3102\_VP\_0420\_Hf\_Benrath\VA200\_CAD\Verkehr\_3100\_VAP\_0001.D\_300\_VA\_LP3168.dwg / 007